Změna lokalizace Windows

A) Windows XP:

1) Klikněte na **Start\Control Panel** *[Start\Ovládací panely]*
   v případě klasické nabídky Start:
   Start\Settings\Control Panel
   [Start\Nastavení\Ovládací panely]
2) Pokud se panel nástrojů zobrazuje v ikonkovém režimu, pokračujte bodem 4)
3) Vyberte kategorii **Date, Time, Language and Regional Options**
   [Možnosti data, času, místního nastavení a jazyka]
4) Vyberte **Regional and Language Options** *[Místní a jazykové nastavení]*
5) Nastavte českou lokalizaci systému

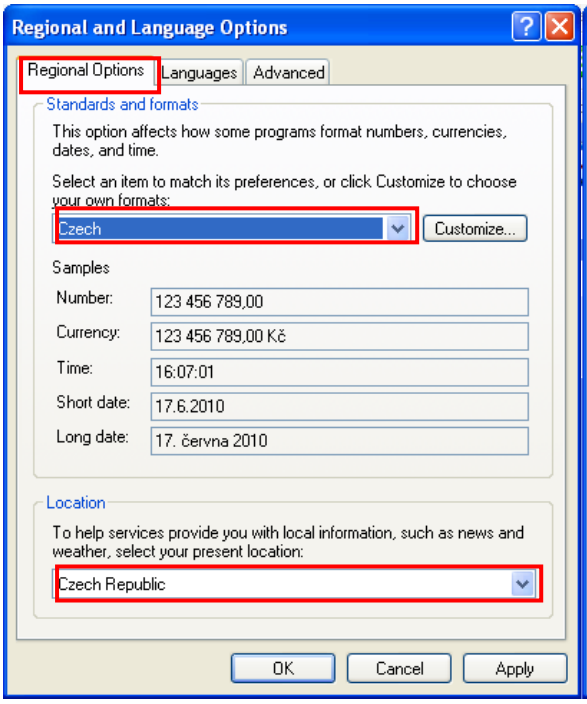

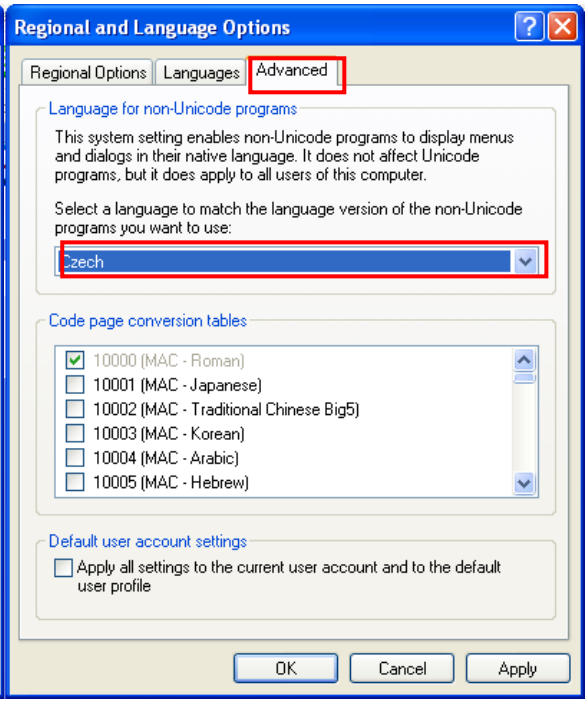

6) Potvrďte OK
7) Následující hlášení opět potvrďte

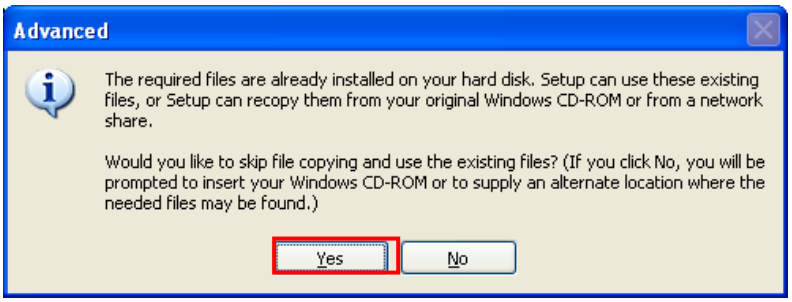

8) Budete vyzváni k restartování počítače - restartujte počítač pro uplatnění změn

B) Windows 7

1) Klikněte na **Start\Control Panel** *[Start\Ovládavcí panely]*
2) Pokud se panel nástrojů zobrazuje v ikonkovém režimu, pokračujte bodem 4)
3) Vyberte kategorii **Clock, Language and Region**
   [Hodiny, jazyk a oblast]
4) Klepněte na **Region and Language** *[Místní a jazykové nastavení]*
5) Nastavte českou lokalizaci systému

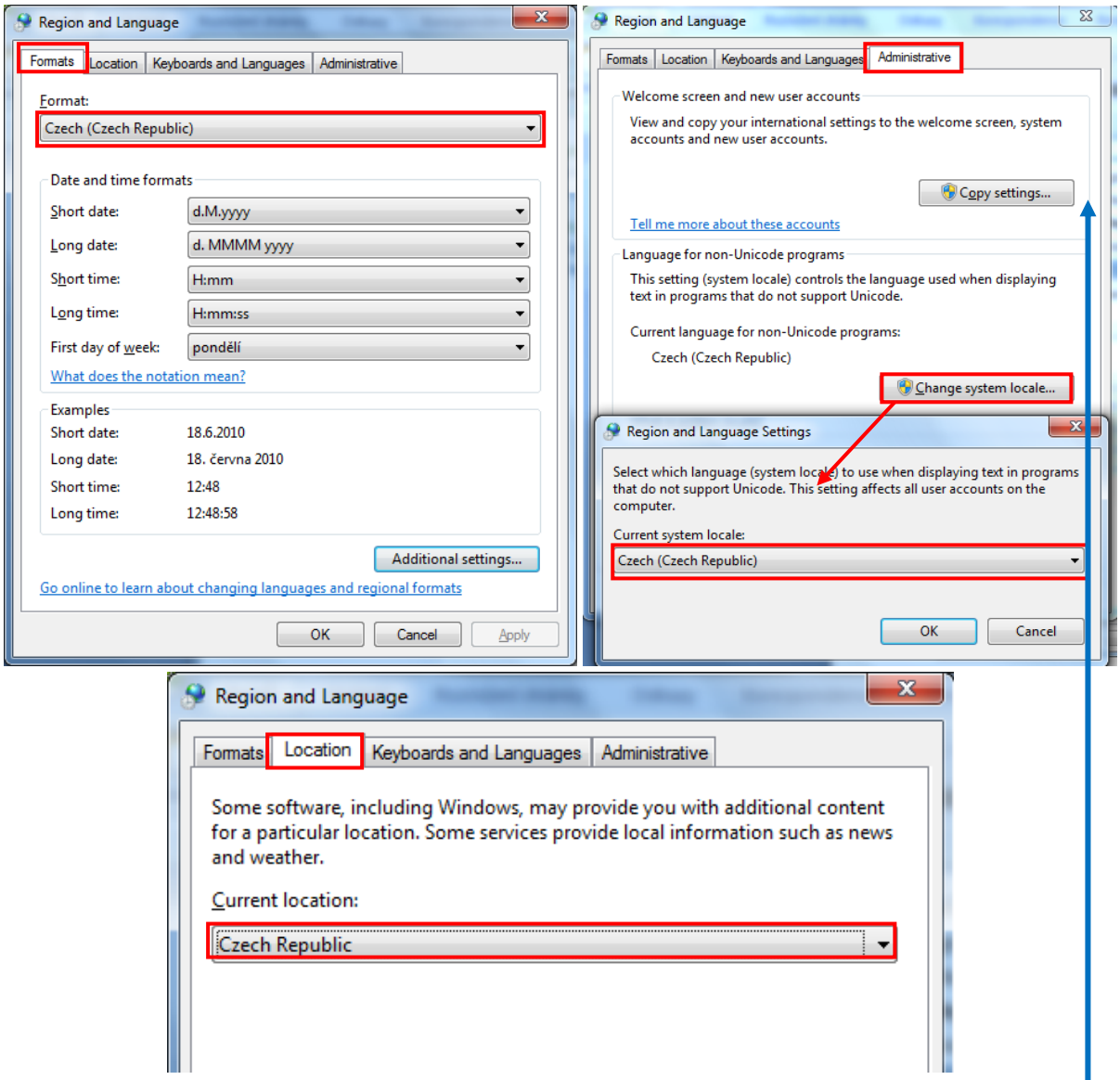

6) Potvrďte OK
7) Budete vyzvání k restartování počítače - restartujte počítač pro uplatnění změn

C) Windows Vista

Pozn.: U Windows Vista postup podobný, pouze tlačítko **"Change system locale…"** je umístěno nahoře, místo tlačítka **"Copy settings …"**